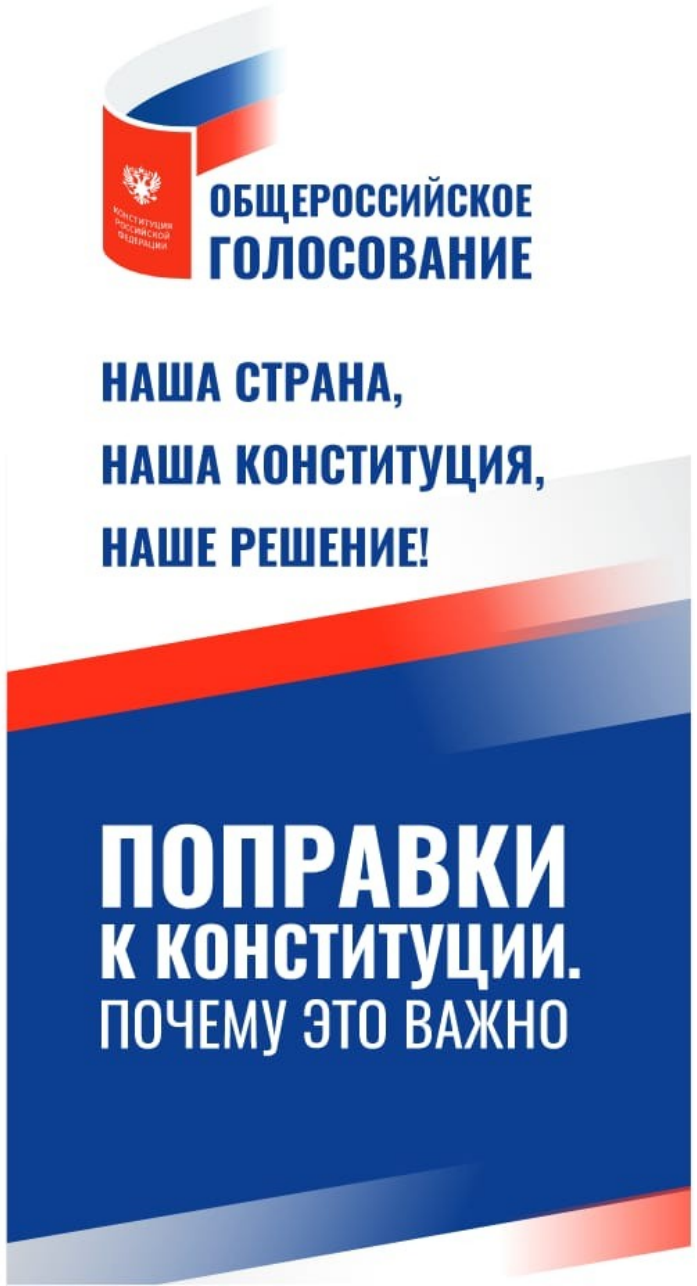

Общие вопросы

подготовки и проведения общероссийского голосования

Дата голосования по поправкам в Конституцию – 1 июля 2020 года.

Работа УИК: с 15 июня – по 2 июля.

ИНФОРМАЦИОННЫЙ ЦЕНТР ЦИК РОССИИ

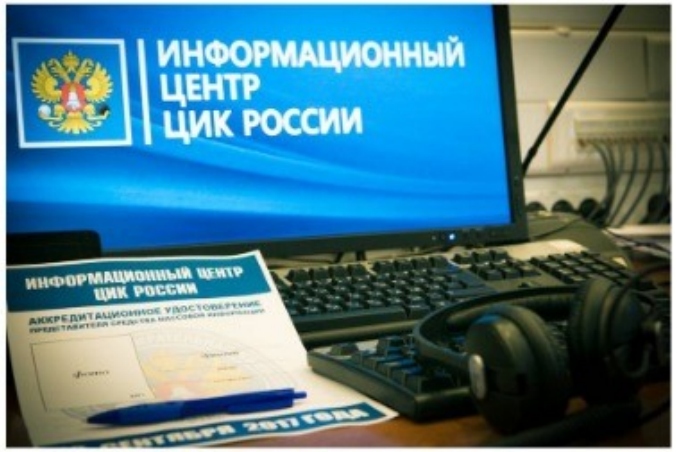

ПРИОРИТЕТ, ЦЕЛИ И ЗАДАЧИ ЦИК РОССИИ ПРИ ПРОВЕДЕНИИ ОБЩЕРОССИЙСКОГО ГОЛОСОВАНИЯ

Главный приоритет:
жизнь и здоровье граждан

Способы достижения:
принятие необходимых мер санитарно-эпидемиологической безопасности всех участников общероссийского голосования

Основная задача:
обеспечение достоверности и легитимности итогов голосования

Способы достижения:
Открытость и прозрачность процедур голосования, обеспечение полномасштабного общественного контроля, обязательное присутствие наблюдателей при проведении всех видов голосования

- 15 июня – заседание УИК, с распределением обязанностей и принятием необходимых решений.
- С 16 июня по 21 июня ППЗ, « Мобильный избиратель» (будни с 16-20, выходные с 10-14)
- С 25 июня досрочное голосование, в том числе на дому.
- Обучение - дистанционная форма.

- Разнесения пригласительных НЕ БУДЕТ.

бесконтактные способы информирования

ГОЛОСОВАНИЕ ПО МЕСТУ НАХОЖДЕНИЯ «Мобильный избиратель»

Заявления о прикреплении к удобному участку для голосования могут быть поданы

С 5 по 21 июня

в многофункциональном центре
в территориальной комиссии,
в электронном виде через портал Госуслуг

С 16 июня по 21 июня

в участковой комиссии

При личном приеме заявлений будут соблюдаться все меры санитарной безопасности

Голосование по месту нахождения «Мобильный избиратель»

алгоритмы голосования:

- **«Проведение голосования до дня голосования».** Так участники голосования в течение 6 (шести) дней до дня голосования могут прийти на участок для голосования и отдать свой голос;
- **«Проведение голосования вне помещения для голосования»**, в том числе на придомовых территориях, в населенных пунктах, в которых отсутствуют участки для голосования. Голосование будет проводиться в течение 6 (шести) дней до дня голосования;
- **«Бесконтактное голосование на дому»**, голосование граждан, которые не могут выйти из дома по тем или иным причинам.

- Эти меры позволят избежать очередей и скоплений на избирательных участках. Будут соблюдаться все меры безопасности.

Нет в Челябинской области

ДИСТАНЦИОННОЕ ЭЛЕКТРОННОЕ ГОЛОСОВАНИЕ

Для жителей нескольких регионов России появиться возможность воспользоваться электронным бюллетенем для голосования

Технология может быть особенно **востребована гражданами, соблюдающими режим самоизоляции**, находящимися на карантине и на обсервации

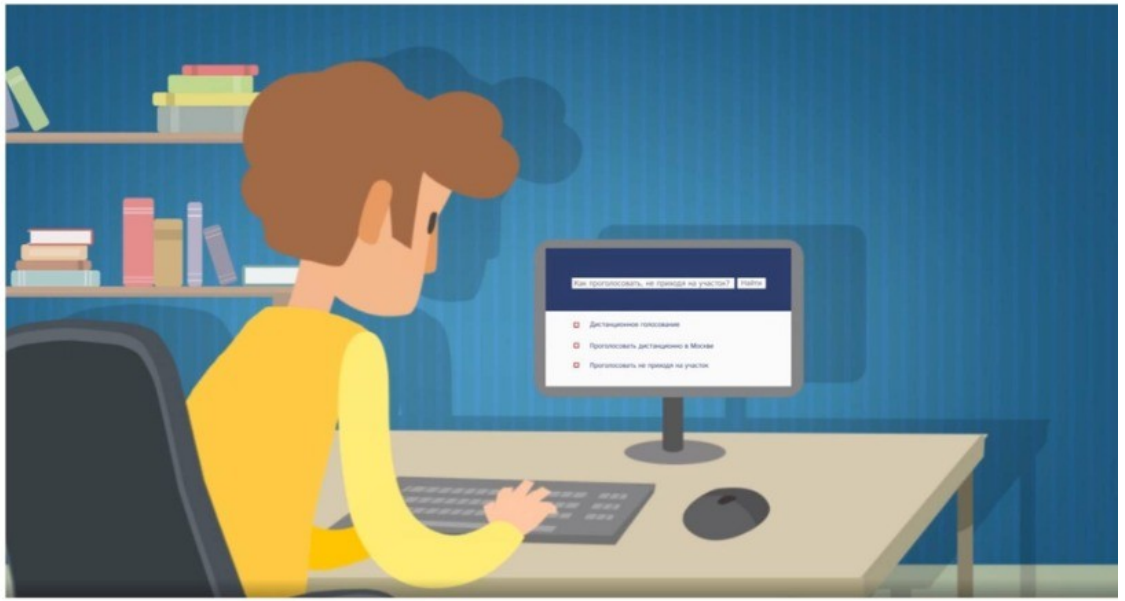

по данным ВЦИОМ свое желание поучаствовать в дистанционном электронном голосовании высказали 51% опрошенных

МЕРЫ, НАПРАВЛЕННЫЕ НА ПРОФИЛАКТИКУ ЭПИДЕМИОЛОГИЧЕСКИХ РИСКОВ И ОБЕСПЕЧЕНИЕ БЕЗОПАСНОГО ГОЛОСОВАНИЯ ГРАЖДАН

Разработаны рекомендации для избирательных комиссий в целях профилактики риска распространения инфекционных заболеваний

ПРОВЕДЕНИЕ ГОЛОСОВАНИЯ ДО ДНЯ ГОЛОСОВАНИЯ

6 дней
до дня голосования

25 июня — 30 июня — 1 июля

Эта мера позволит избежать очередей и скоплений на избирательных участках

ПРОВЕДЕНИЕ ГОЛОСОВАНИЯ ВНЕ ПОМЕЩЕНИЯ ДЛЯ ГОЛОСОВАНИЯ

25 июня — 30 июня — 1 июля

6 дней до дня голосования

- На придомовых территориях

БЕСКОНТАКТНОЕ ГОЛОСОВАНИЕ НА ДОМУ

Заявление о голосовании на дому можно подать по телефону в участковую комиссию, в том числе через волонтеров, а также через личный кабинет портала Госуслуг

СОХРАННОСТЬ БЮЛЛЕТЕНЕЙ И НЕПРИКОСНОВЕННОСТЬ ВОЛЕИЗЪЯВЛЕНИЯ

Одной из важных задач является **обеспечение тайны голосования** в течение всего периода голосования, в том числе сохранность бюллетеней

ОБЩЕСТВЕННОЕ НАБЛЮДЕНИЕ

- **На всех этапах голосования** и подсчета голосов будет обеспечена работа общественных наблюдателей

- В соответствии с Законом назначать наблюдателей будет Общественная палата Российской Федерации и общественные палаты субъектов Российской Федерации

Спасибо за внимание